

凡例	記号	境界標の種類	記号	境界標の種類	記号	境界標の種類
	石	石杭	金	金属杭	キ	刻み
	コ	コンクリート杭	ブ	プレート	計	計算点
	合	合成杭	紙	金属紙		

地番	872-1乃至872-8	地積測量図
土地の所在	高崎市金古町字庚申	

求積表

地番	① 872-1			
NO	Xn	Yn	Yn+1-Yn-1	Xn · (Yn+1-Yn-1)
PP4	45418.000	-75501.588	21.863	992973.734000
PP5	45408.369	-75489.310	3.402	154479.271338
PP11	45396.823	-75498.186	-10.274	-466406.959502
PP10	45396.645	-75499.584	-12.987	-589566.228615
PP9	45405.691	-75511.173	-2.004	-90993.004764
		合計		486.812457
		合計面積		243.4062285
		地積		243.40 m <sup>2</sup>

地番	② 872-2			
NO	Xn	Yn	Yn+1-Yn-1	Xn · (Yn+1-Yn-1)
PP5	45408.369	-75489.310	12.031	546308.087439
PP6	45405.894	-75486.155	-12.419	-563895.797586
PP14	45385.634	-75501.729	-16.972	-770284.980248
PP13	45385.456	-75503.127	-16.204	-735425.929024
PP12	45397.013	-75517.933	-14.160	-642821.704080
K10	45397.840	-75517.287	6.760	306889.398400
PP9	45405.691	-75511.173	17.703	803816.947773
PP10	45396.645	-75499.584	12.987	589566.228615
PP11	45396.823	-75498.186	10.274	466406.959502
		合計		559.210791
		合計面積		279.6053955
		地積		279.60 m <sup>2</sup>

地番	③ 872-3			
NO	Xn	Yn	Yn+1-Yn-1	Xn · (Yn+1-Yn-1)
PP6	45405.894	-75486.155	18.730	850452.394620
PP7	45403.419	-75482.999	-19.117	-867977.161023
PP17	45374.445	-75505.272	-23.671	-1074058.487595
PP16	45374.268	-75506.670	-19.429	-881576.652972
PP15	45388.341	-75524.701	-11.263	-511208.884683
PP12	45397.013	-75517.933	21.574	979395.158462
PP13	45385.456	-75503.127	16.204	735425.929024
PP14	45385.634	-75501.729	16.972	770284.980248
		合計		737.276081
		合計面積		368.6380405
		地積		368.63 m <sup>2</sup>

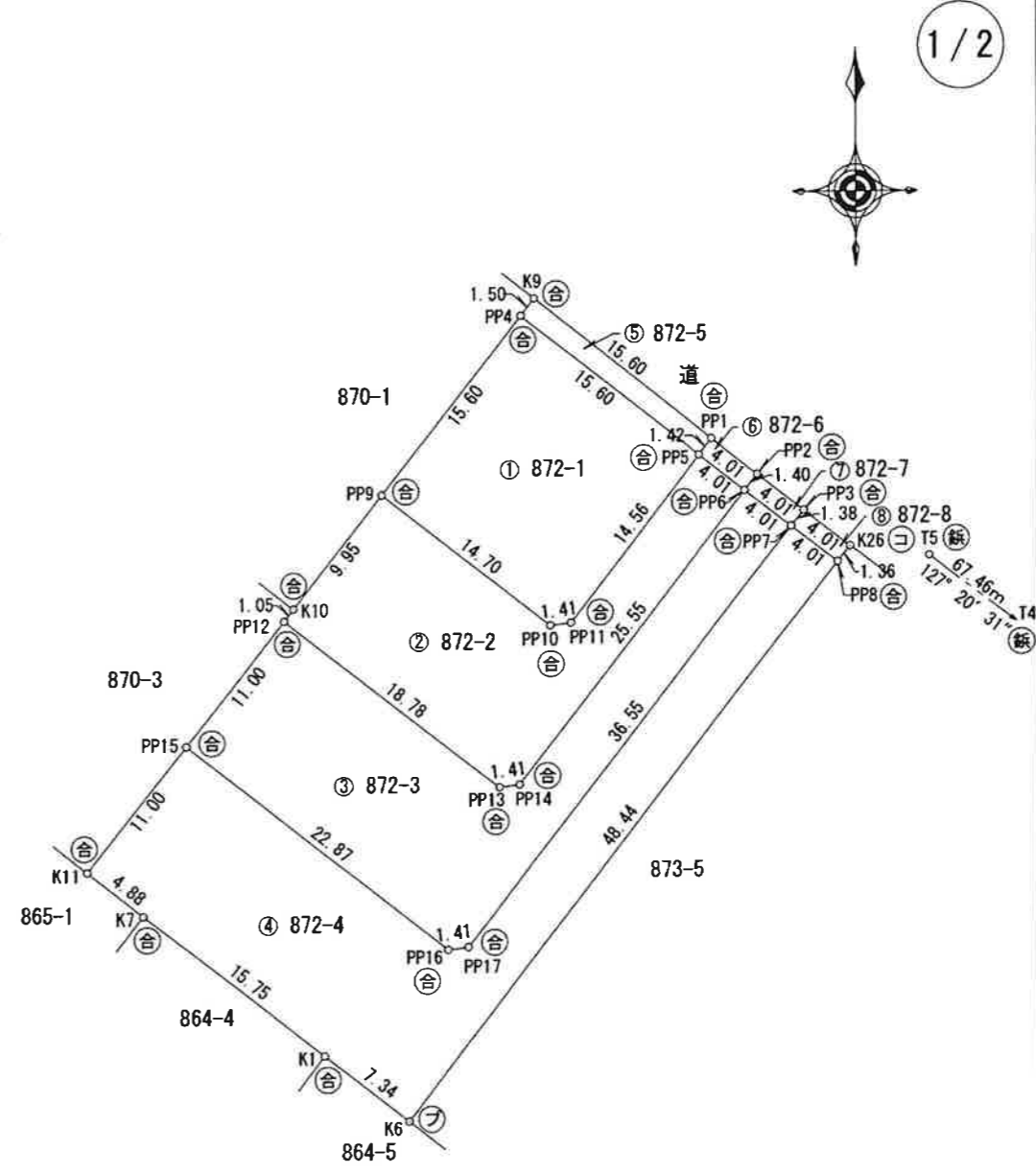

器械点座標一覧表

点名	X座標	Y座標
T4	45360.423	-75419.896
T5	45401.344	-75473.531

作成者	高崎市上中居町43番地1 土地家屋調査士 須長 亮 (令和4年12月24日作成)	申請人	[Redacted]	縮尺	1/500
-----	--	-----	------------	----	-------

地番	872-1乃至872-8	地積測量図
土地の所在	高崎市金古町字庚申	

2/2

地番 ④ 872-4				
NO	Xn	Yn	Yn+1-Yn-1	Xn · (Yn+1-Yn-1)
PP7	45403.419	-75482.999	25.428	1154518.138332
PP8	45400.944	-75479.844	-26.370	-1197222.893280
K6	45362.536	-75509.369	-35.334	-1602839.847024
K1	45367.018	-75515.178	-18.284	-829490.557112
K7	45376.632	-75527.653	-16.291	-739230.711912
K11	45379.670	-75531.469	2.952	133960.785840
PP15	45388.341	-75524.701	24.799	1125585.468459
PP16	45374.268	-75506.670	19.429	881576.652972
PP17	45374.445	-75505.272	23.671	1074058.487595
合計				915.523870
合計面積				457.7619350
地積				457.76 m <sup>2</sup>



地番 ⑧ 872-8				
NO	Xn	Yn	Yn+1-Yn-1	Xn · (Yn+1-Yn-1)
PP3	45404.513	-75482.159	3.983	180846.175279
K26	45402.021	-75479.016	2.315	105105.678615
PP8	45400.944	-75479.844	-3.983	-180831.959952
PP7	45403.419	-75482.999	-2.315	-105108.914985
合計				10.978957
合計面積				5.4894785
地積				5.48 m <sup>2</sup>

測量年月日	令和4年11月4日
座標系	世界測地系(測地成果2011)区系

地番 ⑤ 872-5				
NO	Xn	Yn	Yn+1-Yn-1	Xn · (Yn+1-Yn-1)
K9	45419.184	-75500.666	13.144	596989.754496
PP1	45409.495	-75488.444	11.356	515670.225220
PP5	45408.369	-75489.310	-13.144	-596847.602136
PP4	45418.000	-75501.588	-11.356	-515766.808000
合計				45.569580
合計面積				22.7847900
地積				22.78 m <sup>2</sup>

地番 ⑥ 872-6				
NO	Xn	Yn	Yn+1-Yn-1	Xn · (Yn+1-Yn-1)
PP1	45409.495	-75488.444	4.008	182001.255960
PP2	45407.004	-75485.302	2.289	103936.632156
PP6	45405.894	-75486.155	-4.008	-181986.823152
PP5	45408.369	-75489.310	-2.289	-103939.756641
合計				11.308323
合計面積				5.6541615
地積				5.65 m <sup>2</sup>

地番 ⑦ 872-7				
NO	Xn	Yn	Yn+1-Yn-1	Xn · (Yn+1-Yn-1)
PP2	45407.004	-75485.302	3.996	181446.387984
PP3	45404.513	-75482.159	2.303	104566.593439
PP7	45403.419	-75482.999	-3.996	-181432.062324
PP6	45405.894	-75486.155	-2.303	-104569.773882
合計				11.145217
合計面積				5.5726085
地積				5.57 m <sup>2</sup>

作成者	高崎市上中居町43番地1 土地家屋調査士 須長 亮 	(令和4年12月24日作成)	申請人		縮尺	1/
-----	--	----------------	-----	---	----	----