

凡例	記号	境界標の種類	記号	境界標の種類	記号	境界標の種類
	石	石杭	金	金属杭	キ	刻み
	コ	コンクリート杭	プ	プレート	ペ	ペイント
	合	合成杭	鋳	金属鋳		

地番	877-1乃至877-5	地積測量図
土地の所在	高崎市南大類町字柳原	

1/2

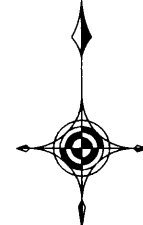

求積表

地番		① 877-1			
NO	Xn	Yn	Yn+1-Yn-1	Xn · (Yn+1-Yn-1)	
P2	35669.050	-70994.015	-18.893	-673895.361650	
K18	35671.154	-71011.347	-19.184	-684315.418336	
56	35673.390	-71013.199	-0.522	-18621.509580	
P1	35684.223	-71011.869	20.745	740269.206135	
P3	35681.855	-70992.454	17.854	637063.839170	
合計				500.755739	
合計面積				250.3778695	
地積				250.37	m <sup>2</sup>

地番		② 877-2			
NO	Xn	Yn	Yn+1-Yn-1	Xn · (Yn+1-Yn-1)	
P1	35684.223	-71011.869	-17.854	-637106.117442	
55	35696.946	-71010.308	20.967	748457.866782	
P4	35694.579	-70990.902	17.854	637291.013466	
P3	35681.855	-70992.454	-20.967	-748141.453785	
合計				501.309021	
合計面積				250.6545105	
地積				250.65	m <sup>2</sup>

地番		③ 877-3			
NO	Xn	Yn	Yn+1-Yn-1	Xn · (Yn+1-Yn-1)	
P5	35668.327	-70988.059	-7.602	-271150.621854	
P2	35669.050	-70994.015	-4.395	-156765.474750	
P3	35681.855	-70992.454	3.113	111077.614615	
P4	35694.579	-70990.902	16.640	593957.794560	
P8	35692.739	-70975.814	13.622	486206.490658	
P7	35680.713	-70977.280	-10.599	-378179.877087	
P6	35681.827	-70986.413	-10.779	-384614.413233	
合計				531.512909	
合計面積				265.7564545	
地積				265.75	m <sup>2</sup>

地番		④ 877-4			
NO	Xn	Yn	Yn+1-Yn-1	Xn · (Yn+1-Yn-1)	
P9	35666.107	-70969.773	-19.895	-709577.198765	
P5	35668.327	-70988.059	-16.640	-593520.961280	
P6	35681.827	-70986.413	10.779	384614.413233	
P7	35680.713	-70977.280	18.249	651137.331537	
P10	35679.601	-70968.164	7.507	267846.764707	
合計				500.349432	
合計面積				250.1747160	
地積				250.17	m <sup>2</sup>

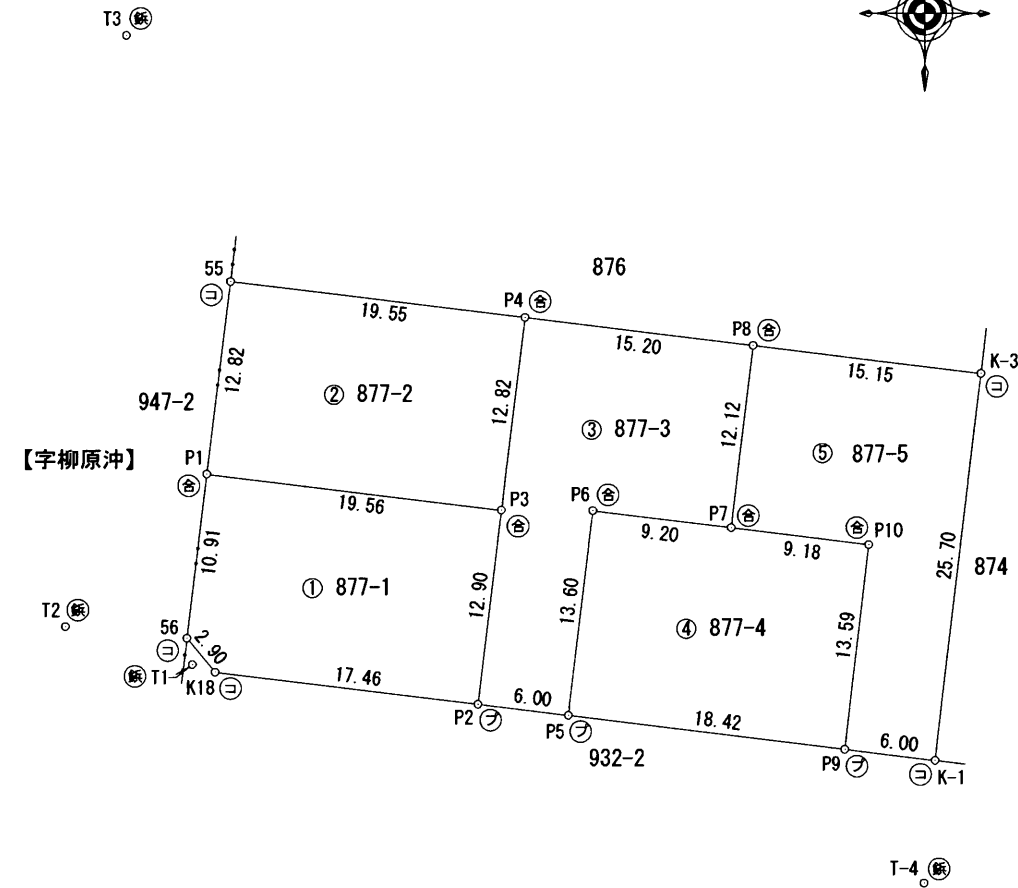

器械点座標一覧表

点名	X座標	Y座標
T1	35671.652	-71012.838
T2	35674.149	-71021.271
T3	35713.162	-71017.186
T-4	35657.333	-70964.546

作成者	高崎市上中居町43番地1	申請人	新後閑 清一	縮尺	1/500
	土地家屋調査士 須長 亮		(令和 6 年 11 月 15 日作成)		(群馬土地家屋調査士会)

地番	877-1乃至877-5	地積測量図
土地の所在	高崎市南大類町字柳原	

2/2

地番 ㊦ 877-5				
NO	Xn	Yn	Yn+1-Yn-1	Xn · (Yn+1-Yn-1)
K-1	35665.384	-70963.817	-8.999	-320952.790616
P9	35666.107	-70969.773	-4.347	-155040.567129
P10	35679.601	-70968.164	-7.507	-267846.764707
P7	35680.713	-70977.280	-7.650	-272957.454450
P8	35692.739	-70975.814	16.506	589144.349934
K-3	35690.905	-70960.774	11.997	428183.787285
合計				530.560317
合計面積				265.2801585
地積				265.28 m <sup>2</sup>

測量年月日	令和6年11月15日
座標系	任意座標

作成者	高崎市上中居町43番地1 土地家屋調査士 須長 亮	申請人	新後閑 清一	縮尺	1 /
	(令和 6 年 11 月 15 日作成)		(群馬土地家屋調査士会)		